



s+p PersonalAbrechnung

Die Lohn- und Gehaltsabrechnung gehört zu den wichtigsten termingebundenen Verwaltungsaufgaben in einem Unternehmen.

PersonalAbrechnung übernimmt Ihre gesamten Brutto- und Nettolohnberechnungen unter Berücksichtigung aller gesetzlichen Belange. Für jede Unternehmensgröße, für jede Branche und für jeden Tarif werden die individuellen Anforderungen berücksichtigt.

PersonalAbrechnung ist mandantenfähig als Ein- oder Mehrplatzsystem einsetzbar. Die Stammdaten sind übersichtlich in geordnete Register gegliedert. So können sowohl feste als auch variable Abrechnungsbestandteile stets komfortabel erfasst und verwaltet werden.

PersonalAbrechnung ist natürlich auch in der Lage Sonderzahlungen wie Gratifikationen, Urlaubsgeld, Prämien, Provisionen oder Bonuszahlungen abzurechnen. Besondere Varianten wie Kurzarbeitergeld und Altersteilzeit finden genauso Berücksichtigung wie die Abrechnung von geringfügig Beschäftigten.

PersonalAbrechnung stellt Ihnen eine Vielzahl monatlicher oder jährlicher Auswertungen und Statistiken automatisch zur Verfügung: Verdienstabrechnung, Lohnjournal, Lohnsteueranmeldung (ELSTER), Beitragsnachweise (Dakota), Meldebescheinigungen zur Sozialversicherung, Kostenauswertungen, gesetzliche Bescheinigungen u.v.m.

Neue Gesetze, Tarife und sozialversicherungsrelevante Anforderungen werden stets zuverlässig und aktuell berücksichtigt. Zulassungen und Prüfungen wie die ITSG-Zertifizierung des Systems garantieren Ihnen eine sichere Abrechnungsbasis.

Modulare Ergänzungen

- Urlaub- und Fehlzeitenplanung
- Baulohn / Akkord / Heuer
- Öffentlicher Dienst

Modulare Erweiterungen

- PersonalKostenplanung
- PersonalManagement
- BewerberManagement / BewerberOnline
- ReiseKosten
- WeiterbildungsManagement
- MitarbeiterPortal



Wichtige Funktionen

- Benutzer/Passwortschutz
- Mandanten-/Mehrplatzfähig
- Periodische Abrechnungen
- Moderner Zahlungsverkehr
- Rückrechnung
- Automat. Tarifiermittlung
- Tarifverträge
- BAT / Öffentl. Verwaltung
- Baulohn / Akkord / Heuer
- Nettolohnhochrechnung
- Elektronische Datenübermittlung
- GDPdU / ELSTER
- Dakota / RehaDat
- Altersteilzeit / KUG
- Bescheinigungswesen
- Durchschnitte, Zeitkonten
- Auswertungen / Statistiken
- Berufsgenossenschaft
- Pfändungen / Darlehen
- Altersvorsorge / Direktversch.
- SFN-Zuschläge
- Urlaubsrückstellung
- Import PZE / BDE
- Integration FiBu / KoRe
- MS-Office-Verknüpfung
- Daten Im- und Export
- Listengenerator

Hier erhalten Sie die Produkte:



DSS • Demand Software Solutions
GmbH
Max von Lauestr.3
76829 Landau
Tel. (06341) 592-0
Fax (06341) 592-200
Email: info@demandsoftware.de
Internet: <http://www.demandsoftware.de>



s+p PersonalAbrechnung

s+p PersonalAbrechnung

ergänzt die Personalwirtschaft um die Entgeltabrechnung. Zur Steuerung stehen sowohl das klassische Menü als auch ein moderner Arbeitsplatz als Navigationshilfe zur Verfügung.

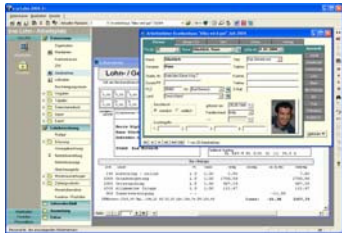

Stammdaten

- Übersichtliche thematische Gliederung der Stammdaten in Register und Seiten

Organisation

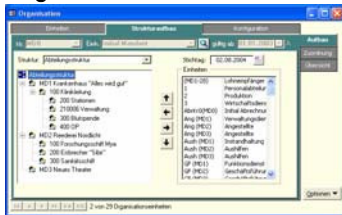

- Verarbeitung mehrerer Strukturen
- Gliederung in Kategorien und Einheiten
- Einheiten sind frei definierbar
- Leitungsfunktionen: Arbeitnehmer oder Stelle
- Historisierte Datenhaltung
- Abgleichfunktion

Mandant

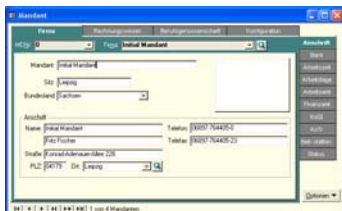

- Mehrmandantenfähigkeit
- Anschrift
- Firmenlogo

- Beliebig viele Bankverbindungen und Betriebstätten, Behörden
- mehrere Berufsgenossenschaften
- Schnittstellen zu Finanzbuchhaltungen und Kostenrechnungen (s. Abschn. Rechnungswesen)

Konfiguration/Einstellungen

- 6 Durchschnitte
- Annahmestellen und Absenderangaben für DEÜV und DAKOTA
- Konfiguration Umlagepflicht, LSt-Jahresausgleich, Rundung für Teilzeitkürzung
- Variabler Pfad für Diskettenclearing nach Mandanten-Nr., Periode, Firma, Teil der Adresse (Straße, PLZ, Ort), Erstellungsdatum/-uhrzeit, Abrechnungskreis/-lauf, Bearbeiter, Ausführungsdatum, Bankgruppe des Verwendungszweck
- Zuordnung Lohnarten für Zuwendung und Urlaubsgeld
- Freie Druckfelder und Integration Logo für Lohnschein-/tasche
- Mandantenspezifische feste Entgeltbestandteile nach ausgewählte Tarifgruppen, Abgleich mit Arbeitnehmer-Stammdaten
- D-Heuer-Berechnung
- Kindergeldstatistik, Versatz für Zeitzuschläge (U/K-Aufschlag), Berichtsstellennummer Personalstandstatistik
- Absender- und Datenträgerangaben zur DATÜV/ZVE
- Zulassungsantrag DATÜV/ZVE

Arbeitnehmer



- Auswahl über Personalnummer, Name des Mitarbeiters oder Durchblättern des Datenstammes
- Integrierte Suchfunktion (inkl. Suche über Wildcards)
- Duplizieren von Mitarbeitern (auch mit verbundener Personalnummer)
- Tagesbezogene Stammdatenänderungen

Allgemeine Daten

- Adresse, Kontakt, Lichtbild
- 4 frei definierbare Suchbegriffe
- Mehrere Ein-/Austritte mit SV-rechtlichen und benutzerdefinierte Austrittsgründen
- Feste Entgeltbestandteile und Überweisungen im monatlichen, viertel-, halb- und jährlichen Zahlungsrhythmus
- Aufteilung des Auszahlungsbetrages nach Prozent und Betrag auf mehrere Bankverbindungen
- Zuordnung zur Betriebsstätten, Abrechnungskreis, Abrechnungslauf
- prozentuale Zuordnung zu mehreren Kostenstellen und Kostenträgern und Aufteilung
- Anlage von Wiedervorlagen und Memos
- Serienbrieffunktion
- Einbettung oder Verknüpfung von Dokumenten (z.B. Zeugnisse)
- Erfassung von Vertragsdaten
- Erfassung zukünftiger Datenänderungen