

## GENESIS4Web Vertrieb

Das Vertriebsmodul in **GENESIS4Web** deckt alle vertriebsrelevanten Funktionen ab:

- schnelle, flexible Angebotsbearbeitung
- sichere Auftragsabwicklung
- Kommissionierung / Versandabwicklung
- Konsignationsabwicklung
- Fakturierung
- Vertriebsinformationen
- Intrastatistik und Provisionsabrechnung
- Optional: Speditionsabwicklung

### Angebotswesen

Angebote erfassen und verwalten. Eine der Hauptfunktionen des **GENESIS4Web Angebotswesen**. Dieses Modul unterstützt den Sachbearbeiter bei der täglichen Bearbeitung von Kundenanfragen.

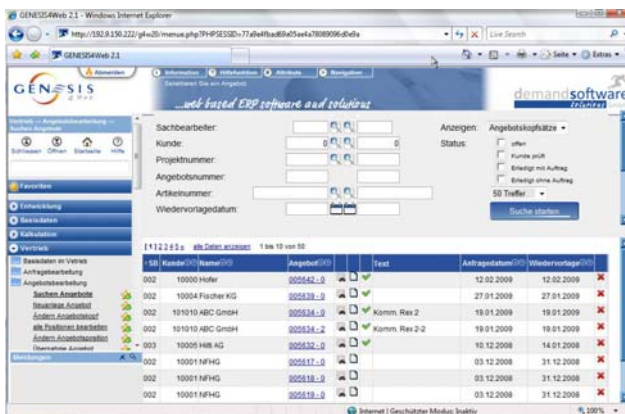

- Angebotserfassung
- Angebotsverfolgung (Wiedervorlagefunktion)
- Angebotsauswertungen (Historie)
- Verschiedene Angebotslayouts
- Angebotsübernahme

### Auftrag

Folgende funktionalen Tätigkeiten werden innerhalb der **GENESIS4Web Auftragsverwaltung** durchgeführt:

- Bearbeitung der Unterlagen für Preisgestaltung
- Reservierung von Beständen
- Erstellen von Auftragsbestätigungen
- Ausstellen der Versand- und Lieferpapiere
- Erstellen von Rechnungen, Belastungen, Gutschriften, Nachberechnungen

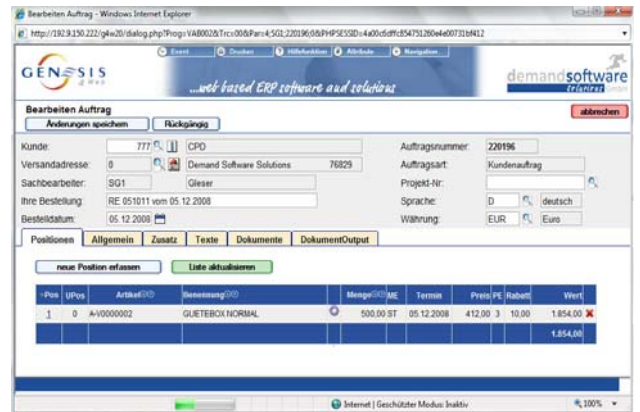

Unterschiedliche Auftragsarten steuern die gesamte Auftragsabwicklung.

### Kundenauftrag:

- Abrufauftrag
- Nachberechnung
- Gutschrift: mit eigener Nummer mit Bezug zum Kundenauftrag
- Pro-forma-Rechnung

Durch den integrierten Belegfluss sind folgende Informationen aus dem System zu gewinnen:

- Grad der Fertigstellung des Auftrages
- Terminverschiebungen
- Lieferrückstand
- Lieferscheine im Umlauf
- Nicht fakturierte Lieferscheine

Mit dem Erfassen der Auftragsposition kann eine Verfügbarkeitsprüfung durchgeführt werden.

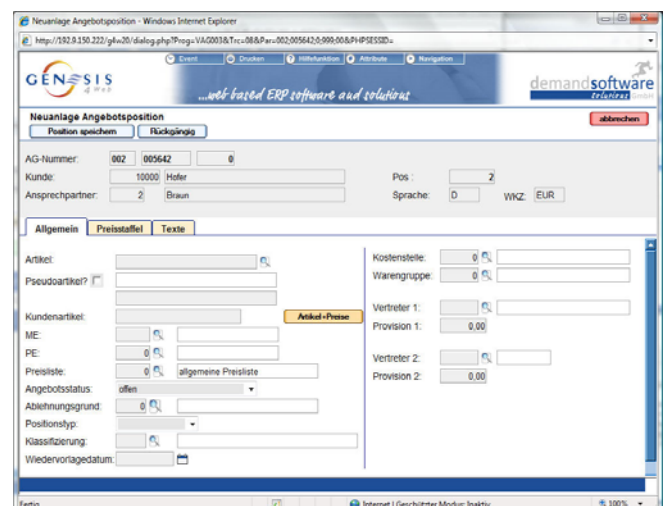

## GENESIS4Web Vertrieb

### Kommissionierung/Versandabwicklung/ Lieferschein

Automatische oder manuelle Erstellung von Versandpapieren. Bis zu 999 Teillieferungen sind möglich. Verwaltung von Restauftragsmengen und -werten. Mit dem Lieferscheinanstoß werden die versandrelevanten Daten im System hinterlegt:

- Brutto-, Nettogewicht,
- Verpackungskennzeichen usw.

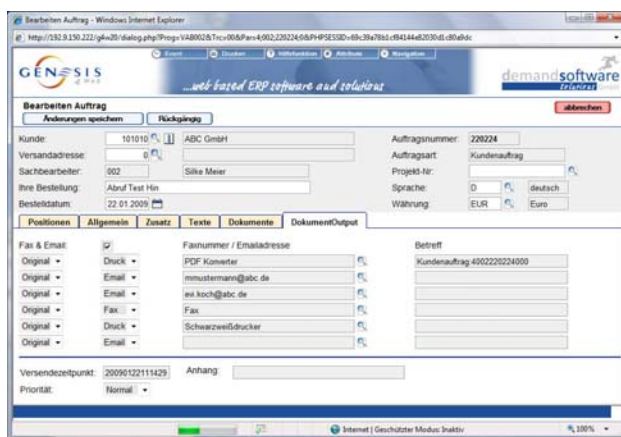

Mit Erstellung des Lieferscheins kann sowohl eine Vorfakturierung als auch Nachfakturierung erfolgen. Die Erstellung von Pro-forma-Rechnungen für die Zollabwicklung ist ebenfalls möglich.

### Rechnungen

Mit dem Lieferscheinrücklauf können letzte Korrekturen vorgenommen und der Rechnungsbeleg erstellt werden. Die Belegausgabe erfolgt wahlweise als

- Ausdruck
- Fax
- E-Mail

Sämtliche Ausgabebelege stehen Ihnen als PDF-Dokument am Geschäftsvorgang zur Verfügung und können bei späteren Rückfragen herangezogen werden.

Mit dem Tagesabschluss können die Rechnungen / Gutschriften an die Finanzbuchhaltung übergeben werden und stehen dort zur weiteren Bearbeitung zur Verfügung.

### Vertriebsinformationen

Durch die integrierte Datenhaltung stellt das **GENESIS4Web** System Ihnen im Vertrieb eine umfangreiche Basis an Informationen zur Verfügung:

Integriertes Data Warehouse mit aktuellen Charts auf bis zu drei Verdichtungsebenen. So können beispielsweise die erzielten Umsätze von der Warengruppe, über den Kunden bis hin zur Rechnungsposition angezeigt werden. Auf jeder Stufe können die Daten als Chart dargestellt werden.

- Artikelinformationen
- Lagerbestände der einzelnen Lagerorte
- Reservierte Lagerortbestände
- Vormerkungen aufgrund von Kundenaufträgen

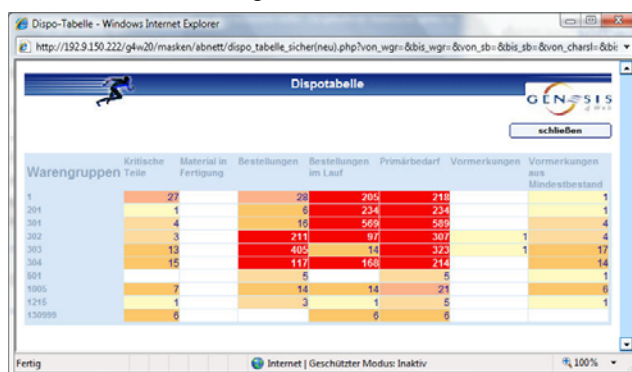

## Hier finden Sie uns in Europa!

#### Hauptsitz:

Demand Software Solutions GmbH  
Marie-Curie-Straße 5a  
D-76829 Landau  
Tel +49 6341 592-0  
Fax +49 6341 592-200

#### Geschäftsstelle Nord:

Demand Software Solutions GmbH  
Am Tannenkamp 21  
D-49439 Steinfeld  
Tel +49 5492 88-115  
Fax +49 5492 88-118  
**info@demandsoftware.de**  
**www.demandsoftware.de**

#### Vertrieb Mitteldeutschland:

Demand Software Solutions GmbH  
Mühlendamm 1  
D-39393 Hötensleben  
Tel +49 39405 32520

#### Vertrieb Österreich:

**ISCA** - International Solutions and Com Analysis  
Mayergasse 11  
A-1020 Wien  
Tel +43 1 2147573  
**office@isca.at**  
**www.isca.at**