

GENESIS4Web BDE

Betriebsdatenerfassung GENESIS4Web BDE

Die Zeit und Qualität sind wichtige Faktoren im Unternehmen. Die Zeit entscheidet über Flexibilität, Wirtschaftlichkeit und Leistungsstärke. Daraus folgt, dass alle Informationen, die für den betrieblichen Ablauf benötigt werden aktuell und zuverlässig zur richtigen Zeit am richtigen Ort sein müssen.

Mit **GENESIS4Web BDE** werden alle wichtigen Produktionsdaten, zeitaktuell am Ort des Geschehens erfasst, verarbeitet und bei Bedarf auch ausgewertet.

Ein optionales Informationssystem bietet die Möglichkeit, alle wichtigen Produktions-, Qualitäts- und Kalkulationsdaten zeitnah einzusehen, auszuwerten und weiterzuverarbeiten.

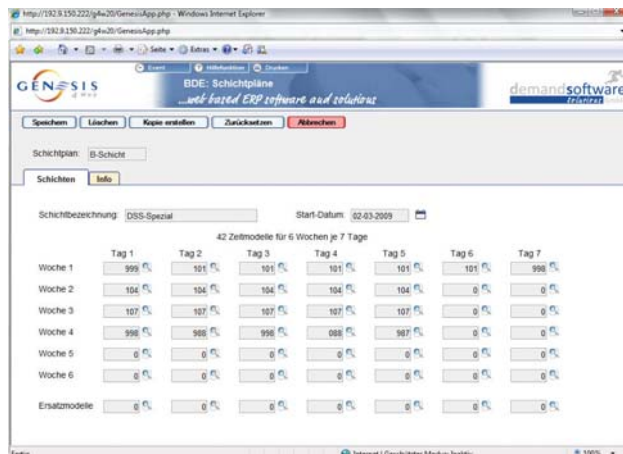
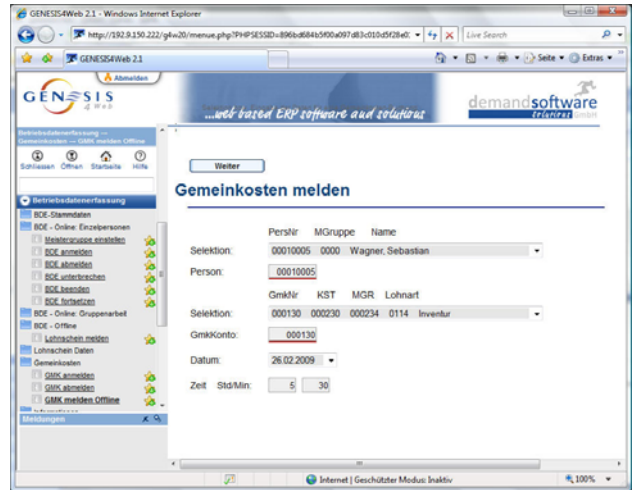

GENESIS4Web BDE kann sowohl als Einzelmodul als auch in Verbindung mit **GENESIS PZE** und der optionalen PZE-BDE-Schnittstelle eingesetzt werden.

In dieser Kombination sind folgende Funktionen besonders hervorzuheben:

- Buchen von "Kommen-/Gehen-Meldungen" und Anzeige von Personenstatus am jeweiligen BDE-Erfassungsplatz
- Automatisches Unterbrechen der aktiven Aufträge beim "Gehen".
- Automatisches Fortsetzen der aktiven Aufträge beim Kommen.
- Automatischer Zeitabgleich mit der **GENESIS PZE** Anwesenheitszeit.
- Überprüfung des jeweils aktuellen **GENESIS PZE** Personenstatus.

Die Software

Mit der modular aufgebauten Software stehen Ihnen immer aktuelle Daten zur Verfügung. Durch modernste Software-Technologien ist die Einarbeitung und die tägliche Bearbeitung einfach und sicher. Auswertungen lassen sich sowohl über umfangreiche Dialoge als auch über komfortable Listenausdrucke anzeigen und ausdrucken.

Von **DSS** erhalten Sie die **GENESIS4Web BDE** und **GENESIS4Web PZE**.

Das optionale Modul **GENESIS4Web QM** (Qualitätsmanagement) erweitert Ihre Betriebsdatenerfassung zum CAQ-System. Von der Prüfmittelverwaltung, mit Qualitätsregelkarten (QRK), über AQL-Prüfpläne bis zum Prüfzertifikat. Alles unter einer Programmoberfläche und in einer gemeinsamen Datenbank voll in **GENESIS4Web Produktion** integriert.

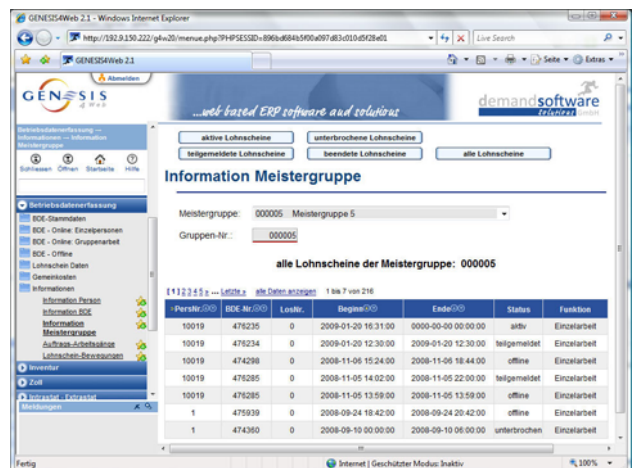

GENESIS4Web BDE

GENESIS4Web BDE ist das zukunftsorientierte System für die Erfassung und Verwaltung von Auftragsdaten.

Unterstützung von frei definierbaren Meistergruppen (Personenzuordnungen):

- Einzelarbeit – Eine Person an einem Auftrag
- Splittarbeit – Mehrere Personen an einem Auftrag, wobei jede Person eine eigene Stückzahl eingibt
- Gruppenarbeit - Mehrere Personen an einem Auftrag als Gruppe. Gefertigte Stückzahl wird nur einmal gemeldet
- Multiarbeit - Mehrere Aufträge parallel Die gemeldete Personenzzeit wird durch die Anzahl aktiver Aufträge geteilt
- Mehrmaschinenarbeit / Mehrmaschinenbedienung (Ein Mitarbeiter mit einem Auftrag an mehreren Maschinen)

An-/Abmeldeuhrzeit:

- Beginn-/Ende-/Uhrzeit lückenlos erfasst
- Beginn-/Ende-/Uhrzeit systemaktuell erfasst

Mengenmeldung:

- Gefertigte Menge
- Nacharbeit
- Ausschuss

Optionen:

- Fehlerklassifizierung von Ausschussteilen
- Verarbeiten von Meilensteinen
- Auslösen von Materialbuchungen
- Maschinennutzung mit Lauf- und Störzeiten

Informationssystem von GENESIS4Web BDE

Aktuelle Fortschrittskontrolle in der Fertigung mit Status. Wo "steht" mein Auftrag in der Fertigung.

Welcher Mitarbeiter arbeitet an welchem Auftrag bzw. arbeitet an welchen Aufträgen.

Welcher Auftrag wird von welchem bzw. welchen Mitarbeitern bearbeitet.

Optionen:

- Welche Schicht hat welche Aufträge mit welchen Stückzahlen und in welcher Qualität gefertigt
- Welche Maschine ist mit welchem Auftrag aktuell angemeldet
- Welche Maschine ist aktuell nicht angemeldet

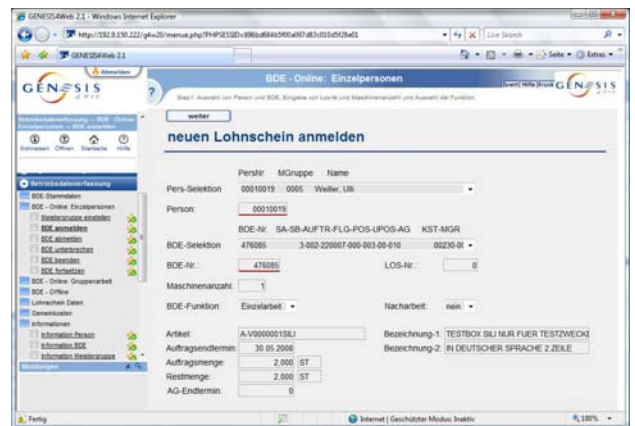

Vorteile von GENESIS4Web BDE auf einen Blick:

- Aktueller Überblick über das aktuelle Betriebsgeschehen
- Echtzeit-Datenerfassung und Datenverarbeitung am Entstehungsort
- Reduzierung von Erfassungsfehlern
- Objektive Daten für die Nachkalkulation
- Aktuelle Daten für die Fertigungssteuerung/ Fertigungsplanung
- Aktuelle Daten für den Vertrieb mit aktueller Auftragsfortschrittskontrolle

Hier finden Sie uns in Europa!

Hauptsitz:

Demand Software Solutions GmbH
Marie-Curie-Straße 5a
D-76829 Landau
Tel +49 6341 592-0
Fax +49 6341 592-200

Geschäftsstelle Nord:

Demand Software Solutions GmbH
Am Tannenkamp 21
D-49439 Steinfeld
Tel +49 5492 88-115
Fax +49 5492 88-118
info@demandsoftware.de
www.demandsoftware.de

Vertrieb Mitteldeutschland:

Demand Software Solutions GmbH
Mühlendamm 1
D-39393 Hötensleben
Tel +49 39405 32520

Vertrieb Österreich:

ISCA - International Solutions and Com Analysis
Mayergasse 11
A-1020 Wien
Tel +43 1 2147573
office@isca.at
www.isca.at